Please check the examination details below before entering your candidate information

Candidate surname	Other names

Pearson Edexcel International GCSE

Centre Number | Candidate Number

Wednesday 3 June 2020

Morning (Time: 1 hour 45 minutes) | Paper Reference **4SP1/02R**

Spanish

Paper 2: Reading and Writing

You do not need any other materials.

Total Marks

Instructions

- Use **black** ink or ball-point pen.
- **Fill in the boxes** at the top of this page with your name, centre number and candidate number.
- Answer **all** questions.
- Answer the questions in the spaces provided – *there may be more space than you need.*
- You must **not** use a dictionary.

Information

- The total mark for this paper is 80.
- The marks for **each** question are shown in brackets *- use this as a guide as to how much time to spend on each question.*
- It is advised that you spend approximately 52 minutes on Section A and 52 minutes on Section B.

Advice

- Read each question carefully before you start to answer it.
- Try to answer every question.
- Check your answers if you have time at the end.

Turn over

©2020 Pearson Education Ltd.
1/1/1/1/1/

P 6 1 9 8 1 A 0 1 2 0

Pearson

SECTION A

Responde a TODAS las preguntas.

Los deportes

1 Pon una equis ☒ en la casilla apropiada.

¿Cómo aprender patinaje artístico sobre ruedas?

El patinaje sobre ruedas es un deporte popular, porque se puede hacer con unos simples patines. Rápidamente, con práctica, pero sin gastar dinero, todos aprenden y mejoran. Lo primero que debes aprender es a estar de pie en los patines, luego a controlarlos, y al final de unos meses, a bailar. También, en muchos polideportivos puedes ir a clases.

En los bailes de patinaje sobre ruedas trabajas en grupos de 12 o 24 personas. Hay competiciones donde se ganan medallas no solamente por el baile, sino por la ropa. Están decidiendo si será incluido en los próximos Juegos Olímpicos.

Ejemplo: El patinaje sobre ruedas es …

☐	**A** caro.
☐	**B** simple.
☒	**C** popular.
☐	**D** nuevo.

(a) Para hacer patinaje sobre ruedas …

☐	**A** necesitas mucho dinero.
☐	**B** no necesitas muchas cosas.
☐	**C** es necesario ir a clases.
☐	**D** no necesitas practicar mucho.

(b) Puedes bailar en los patines …

☐	**A** después de mucha práctica.
☐	**B** muy pronto.
☐	**C** si patinas rápido.
☐	**D** después de la primera clase.

DO NOT WRITE IN THIS AREA
DO NOT WRITE IN THIS AREA
DO NOT WRITE IN THIS AREA

(c) En los centros de deporte …

☒	**A** no permiten patinar.
☒	**B** puedes patinar solo una vez al mes.
☒	**C** puedes aprender con un profesor.
☒	**D** nunca practican este deporte.

(d) Es posible bailar …

☒	**A** en un equipo.
☒	**B** con un solo compañero.
☒	**C** en la calle.
☒	**D** desde los 12 años.

(e) En algunas competiciones … es importante.

☒	**A** la música
☒	**B** el dinero
☒	**C** bailar solo
☒	**D** vestirse bien

(f) Una posibilidad para el futuro es …

☒	**A** una competición para niños.
☒	**B** menos popularidad para este deporte.
☒	**C** practicarlo en las escuelas.
☒	**D** una nueva competición internacional.

(Total for Question 1 = 6 marks)

DO NOT WRITE IN THIS AREA
DO NOT WRITE IN THIS AREA
DO NOT WRITE IN THIS AREA

La informática

2 Contesta las preguntas **en español** basándote en el texto. Pon la letra adecuada en la casilla.

¿Cuánto ganan los youtuberos?

Mariand Castrejón Castañeda, más conocida como Yuya, es una youtubera mexicana que habla de maquillaje, algo muy buscado en la red tanto por jóvenes como por adultos.

En el 2016, con otros youtuberos, hizo una campaña internacional para mejorar los derechos de las madres trabajadoras en todos los países. Veinte millones de personas siguen a Yuya y cada semana tiene 60 000 aficionados más. Pero ¿cómo ganan dinero los youtuberos?

- Pueden mostrar anuncios en los vídeos. Las compañías pagan por cada 1000 personas que ven la publicidad por más de 7 segundos.
- Una vez que un youtubero es famoso, puede trabajar con una empresa para recomendar sus productos.
- Pueden vender sus propios productos, como libros y pendientes.

DO NOT WRITE IN THIS AREA
DO NOT WRITE IN THIS AREA
DO NOT WRITE IN THIS AREA

A maquillarse	**B** otros	**C** hablar	**D** joyería
E México	**F** recomiendan	**G** la salud	**H** la mujer
I millones de	**J** 60 000	**K** ellos	**L** miran
M vídeos			

Ejemplo: Yuya viene de …	E
(a) La gente que sigue a Yuya quiere …	
(b) Yuya tiene opiniones sobre …	
(c) Yuya tiene … aficionados.	
(d) Un youtubero gana dinero cuando mil personas … un anuncio.	
(e) Algunos youtuberos venden cosas que … han producido.	
(f) Puedes comprar … de algunos youtuberos.	

(Total for Question 2 = 6 marks)

DO NOT WRITE IN THIS AREA
DO NOT WRITE IN THIS AREA
DO NOT WRITE IN THIS AREA

La vida de la ciudad

3 Pon una equis en las **8** casillas apropiadas. ¡Ojo! Es posible que unas afirmaciones o personas tengan **más de una** equis o **ninguna**.

Mi barrio

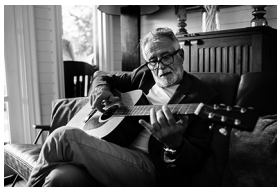

El Señor Suárez

Soy del barrio de toda la vida, y me encanta, tiene muchos lugares de ocio y no es tan caro como dicen. Yo recomiendo ir a los museos y los bares. Lo malo es que hay pocos sitios donde pueden entrar los perros.

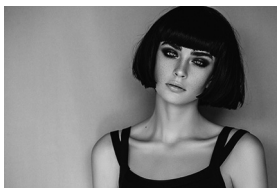

La Señorita Cabrera

Es un barrio estupendo para ir de compras. Tienes todas las tiendas de moda y estás cerca del centro. El año pasado me encantó ver las procesiones de Semana Santa en la plaza Mayor.

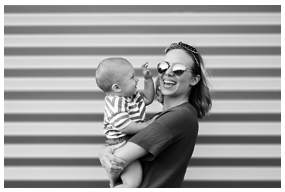

La Señora del Carmen

Mi barrio es el más elegante. Ayer di un paseo muy bonito, pasando por el parque. Es tranquilo, con muchos sitios para poder tomar una bebida y mirar a la gente que sale de los grandes almacenes.

DO NOT WRITE IN THIS AREA
DO NOT WRITE IN THIS AREA
DO NOT WRITE IN THIS AREA

	El Señor Suárez	La Señorita Cabrera	La Señora del Carmen
Ejemplo: Vivo aquí desde hace muchos años.	☒	☐	☐
A Se puede tomar algo aquí.	☐	☐	☐
B Hay oportunidades aquí para comprar ropa.	☐	☐	☐
C Hay demasiada gente.	☐	☐	☐
D Me preocupo por las mascotas.	☐	☐	☐
E Aquí se pueden ver objetos del pasado.	☐	☐	☐
F Asistí a una fiesta religiosa en este barrio.	☐	☐	☐
G Me gusta ver a las personas que pasan.	☐	☐	☐

(Total for Question 3 = 8 marks)

DO NOT WRITE IN THIS AREA
DO NOT WRITE IN THIS AREA
DO NOT WRITE IN THIS AREA

El voluntariado

4 Escribe apuntes sobre este trabajo voluntario.

El Premio Nacional de Voluntariado

Valentina Cardona, con 16 años, ayudó a su instituto. La joven hizo uso de las redes sociales para involucrar a otros estudiantes y para organizar un proyecto. Con la participación del ochenta por ciento de sus compañeros, comenzaron limpiando y pintando las aulas para mejorar su aspecto visual.

Según cuenta Valentina, "llegué a ser líder estudiantil y, cuando una empresa nos ofreció materiales de construcción, vi la oportunidad de poder enseñar a mis compañeros lo que mi familia me enseñó a mí desde pequeña: el respeto a todo lo que nos rodea, desde los espacios físicos hasta la naturaleza".

El trabajo en el edificio empezó el septiembre pasado, y el mes siguiente los alumnos empezaron con la creación de un nuevo jardín. Los dos mil euros que ganó Valentina como Premio Nacional de Voluntariado ayudarán a los alumnos a continuar manteniendo el colegio en perfectas condiciones, porque junto con los profesores, ellos son los beneficiarios de esta iniciativa.

DO NOT WRITE IN THIS AREA
DO NOT WRITE IN THIS AREA
DO NOT WRITE IN THIS AREA

Completa la tabla con palabras **en español** o con números.

Ejemplo: Edad: 16 años

(a) Método de comunicación: .....

(1)

(b) Porcentaje de estudiantes: .....

(1)

(c) Primeras tareas: .....

y .....

(2)

(d) Se debe respetar: .....

y .....

(2)

(e) Jardín ¿mes de creación?: .....

(1)

(f) Dinero ganado: .....

(1)

(g) Beneficiarios: .....

y .....

(2)

(Total for Question 4 = 10 marks)

DO NOT WRITE IN THIS AREA
DO NOT WRITE IN THIS AREA
DO NOT WRITE IN THIS AREA

La rutina diaria

5 Lee el fragmento del texto. Se describe la rutina de un señor de otra generación.

El día del médico

Contesta las preguntas **en español** basándote en el texto. No necesitas escribir frases completas.

El doctor Urbino se levantaba con los primeros gallos, y a esa hora empezaba a preparar la clase de clínica general que daba en la Escuela de Medicina todos los días de lunes a sábado, a las ocho en punto.

Terminado el estudio, hacía quince minutos de ejercicios en el cuarto de baño, frente a la ventana abierta. Luego se arreglaba la barba y el bigote y se vestía de blanco. A los ochenta y un años, con muchas canas, conservaba el cabello bien peinado igual al de la juventud, salvo por el color.

Almorzaba siempre en casa, se echaba una siesta de diez minutos sentado en la terraza del patio. Luego leía durante una hora los libros recientes y la radio le ponía al tanto de las noticias mundiales. Era un lector atento de estudios históricos, aunque no seguía la literatura de lengua española con tanta atención como la francesa. En todo caso, nunca leía por la mañana, sino después de la siesta, y por la noche antes de dormir.

A las cuatro salía a visitar a sus enfermos, después de tomarse un vaso de limonada. A pesar de la edad seguía atendiéndolos en sus casas, como lo hizo siempre.

DO NOT WRITE IN THIS AREA
DO NOT WRITE IN THIS AREA
DO NOT WRITE IN THIS AREA

(a) ¿Qué significa la frase "se levantaba con los primeros gallos"?

(1)

.....

.....

(b) ¿Qué actividad hace a las ocho casi cada día?

(1)

.....

.....

(c) ¿Qué detalles muestran que la apariencia física es importante para el doctor Urbino? Da **dos** ideas.

(2)

.....

.....

.....

.....

(d) ¿De qué color es el pelo del doctor Urbino?

(1)

.....

.....

(e) Aparte de leer, ¿qué otras actividades de ocio hace por la tarde? Da **dos** ideas.

(2)

.....

.....

.....

.....

DO NOT WRITE IN THIS AREA
DO NOT WRITE IN THIS AREA
DO NOT WRITE IN THIS AREA

(f) ¿Qué tipo de lectura prefiere? Da **dos** ideas.

(2)

.....

.....

.....

.....

(g) ¿Qué hace el doctor Urbino que no es común para un médico de su edad?

(1)

.....

.....

(Total for Question 5 = 10 marks)

TOTAL FOR SECTION A = 40 MARKS

DO NOT WRITE IN THIS AREA
DO NOT WRITE IN THIS AREA
DO NOT WRITE IN THIS AREA

DO NOT WRITE IN THIS AREA
DO NOT WRITE IN THIS AREA
DO NOT WRITE IN THIS AREA

BLANK PAGE

SECTION B

Responde a TODAS las preguntas.

Un niño de mi familia

6

escuela	dormitorio
juega	el año pasado

Escribe entre 60 y 75 palabras **en español** sobre "Un niño de mi familia". **Debes** utilizar todas las palabras mencionadas arriba.

(10)

DO NOT WRITE IN THIS AREA
DO NOT WRITE IN THIS AREA
DO NOT WRITE IN THIS AREA

DO NOT WRITE IN THIS AREA
DO NOT WRITE IN THIS AREA
DO NOT WRITE IN THIS AREA

(Total for Question 6 = 10 marks)

7 Elige **una** de estas tareas y escribe entre 130 y 150 palabras **en español**.

Opción 1

(a)

¿Quieres ir de camping con nosotros durante las vacaciones?

Responde a este anuncio. Debes mencionar:

- si te gustaría ir de camping
- lo que harás durante las vacaciones el año próximo
- si prefieres las vacaciones en el extranjero o en tu propio país
- un incidente que ocurrió durante las últimas vacaciones.

(20)

Opción 2

(b)

Escribe una entrada en tu blog sobre una visita al dentista. Debes mencionar:

- una descripción de la visita
- por qué fuiste al dentista
- tu opinión sobre la importancia de la dieta
- lo que harás para mantenerte sano en el futuro.

(20)

Opción 3

(c) Escribe un artículo sobre un premio escolar que ganaste. Debes mencionar:

- lo que hiciste para ganar el premio
- la reacción de tu familia y/o amigos
- lo que harás con el premio
- tu opinión de las actividades competitivas en el colegio.

(20)

DO NOT WRITE IN THIS AREA
DO NOT WRITE IN THIS AREA
DO NOT WRITE IN THIS AREA

DO NOT WRITE IN THIS AREA
DO NOT WRITE IN THIS AREA
DO NOT WRITE IN THIS AREA

Indica con una equis ☒ la pregunta seleccionada.

Question 7(a) ☐ **Question 7(b)** ☐ **Question 7(c)** ☐

(Total for Question 7 = 20 marks)

DO NOT WRITE IN THIS AREA
DO NOT WRITE IN THIS AREA
DO NOT WRITE IN THIS AREA

DO NOT WRITE IN THIS AREA
DO NOT WRITE IN THIS AREA
DO NOT WRITE IN THIS AREA

El transporte

8 Corrige las palabras **(a)**–**(j)**. Deben estar de acuerdo con la frase. ¡Ojo! No es siempre necesario cambiar las palabras.

Los taxis del futuro

Ayer, Uber **(a) [presentar]** un vehículo parecido a un helicóptero que está **(b) [considerar]** usar como taxi aéreo.

Hoy en día los expertos **(c) [explicar]** que todo el mundo **(d) [querer]** ver **(e) [este]** tipo de vehículos y que no son destinados solamente para la gente **(f) [rico]**.

Uber siempre ha **(g) [expresar]** sus intenciones de empezar un servicio aéreo y el año pasado **(h) [pedir]** ayuda a la compañía Bell Helicopter, con **(i) [cuyo]** ideas podría hacer realidad sus proyectos.

Según un representante de Uber, el servicio empezará el año próximo. Al principio, los vehículos funcionarán con un piloto, pero después **(j) [venir]** los taxis sin piloto.

(a) ..... **(1)**

(b) ..... **(1)**

(c) ..... **(1)**

(d) ..... **(1)**

(e) ..... **(1)**

(f) ..... **(1)**

(g) ..... **(1)**

(h) ..... **(1)**

(i) ..... **(1)**

(j) ..... **(1)**

(Total for Question 8 = 10 marks)

TOTAL FOR SECTION B = 40 MARKS
TOTAL FOR PAPER = 80 MARKS

BLANK PAGE

Source information

Question 1
Sourced from: https://www.patinaje.info/artistico-sobre-ruedas/

Question 2
Sourced from: http://cuantoganan.com/yuya-youtuber/
© fstop123/Getty Images

Question 3
© Rawpixel/Getty Images
© CoffeeAndMilk/Getty Images
© Halfpoint/Getty Images

Question 4
Sourced from: http://www.colombiajoven.gov.co/noticias/2017/Paginas/170112_perfil-valentina-posada-voluntaria.aspx
© Steve Debenport/Getty Images

Question 5
Sourced from: El Amor en los tiempos del cólera, Gabriel García Márquez
© yipengge/Getty Images

Question 7
© skynesher/Getty Images

Question 8
Sourced from: https://www.entrepreneur.com/article/307292

DO NOT WRITE IN THIS AREA
DO NOT WRITE IN THIS AREA
DO NOT WRITE IN THIS AREA